



COMUNE DI FONTE
PROVINCIA DI TREVISO

PIANO URBANISTICO ATTUATIVO
SCHEDA 6 - ATR/2 - ONE' VIA ROMA

Proprietà: **AI S.P.A.** Via Olanda, n.2 - 35127 - PADOVA

Progettista: Studio associato di architettura Michieletto e Morelli
Via Cà Rossa 29 - 30173 Mestre Venezia
Telefono 041 611048 - Fax 041 611048
e.mail: michielettomorelli@michieletto.it
C.F./P.IVA 02351560277







Collaboratori: arch. Nicoletta Novello - arch. Federica Del Piccolo

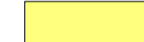

TAV. **06.0** Titolo STATO ATTUALE
Data DICEMBRE 2015 CONFRONTO ESTRATTO CATASTALE
Scala 1:500 E SITUAZIONE REALE

Al termini di legge si riserva la proprietà di questo elaborato che non potrà essere riprodotto, duplicato o reso noto a terzi in tutto e o in parte, privo della firma autografata e del timbro o senza autorizzazione, secondo quanto previsto dalla Legge 22.04.1941 n. 633 - art. 2575.

LEGENDA

-  Ambito di intervento
-  Area di proprietà - mappali n.41, 209, 487
-  Scolo Consortile
-  Canale dismesso
-  Strada comunale via Gaidola
-  Posizione catastale fabbricato
-  Posizione reale fabbricato

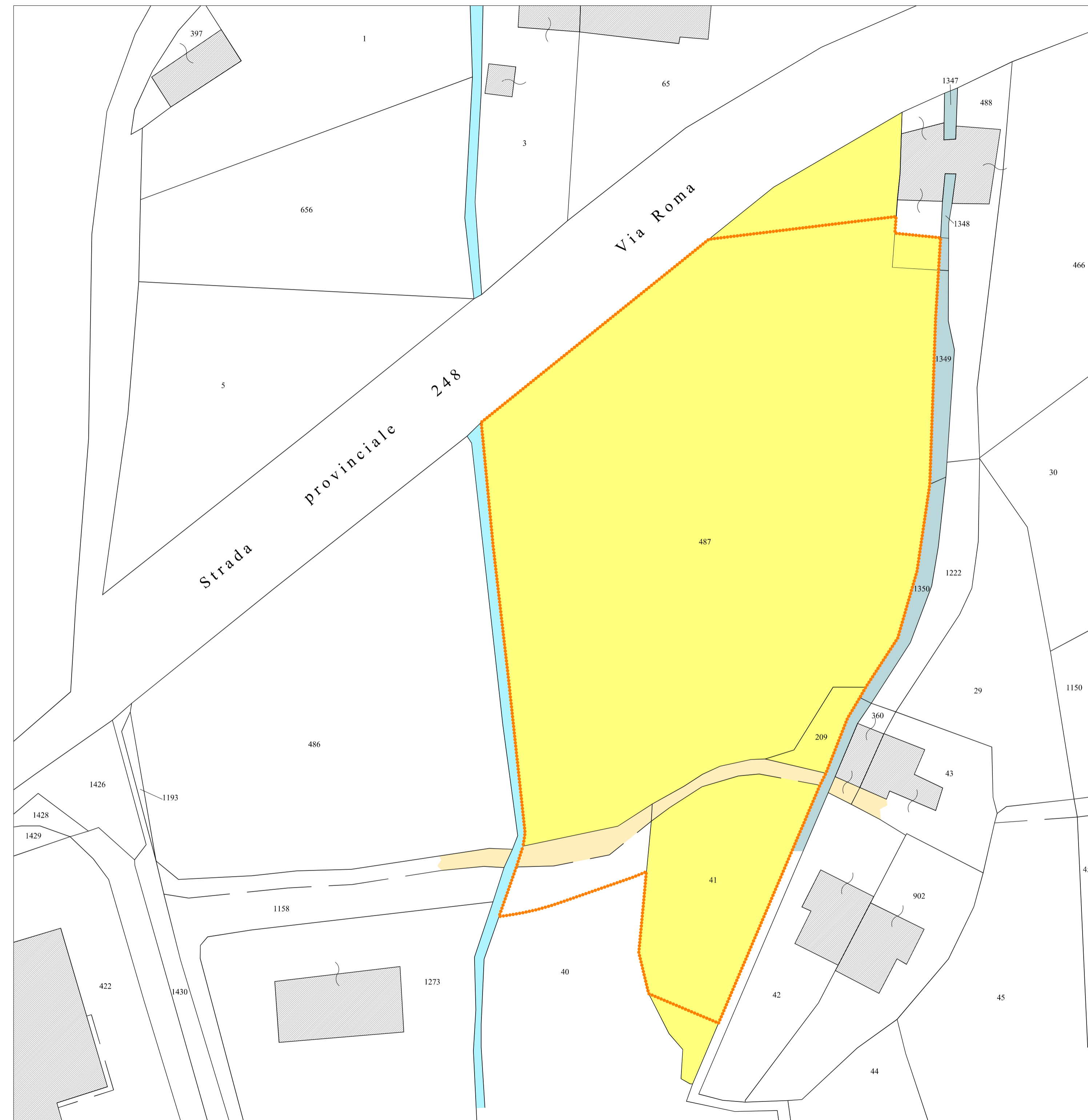

ESTRATTO CATASTALE scala 1:500

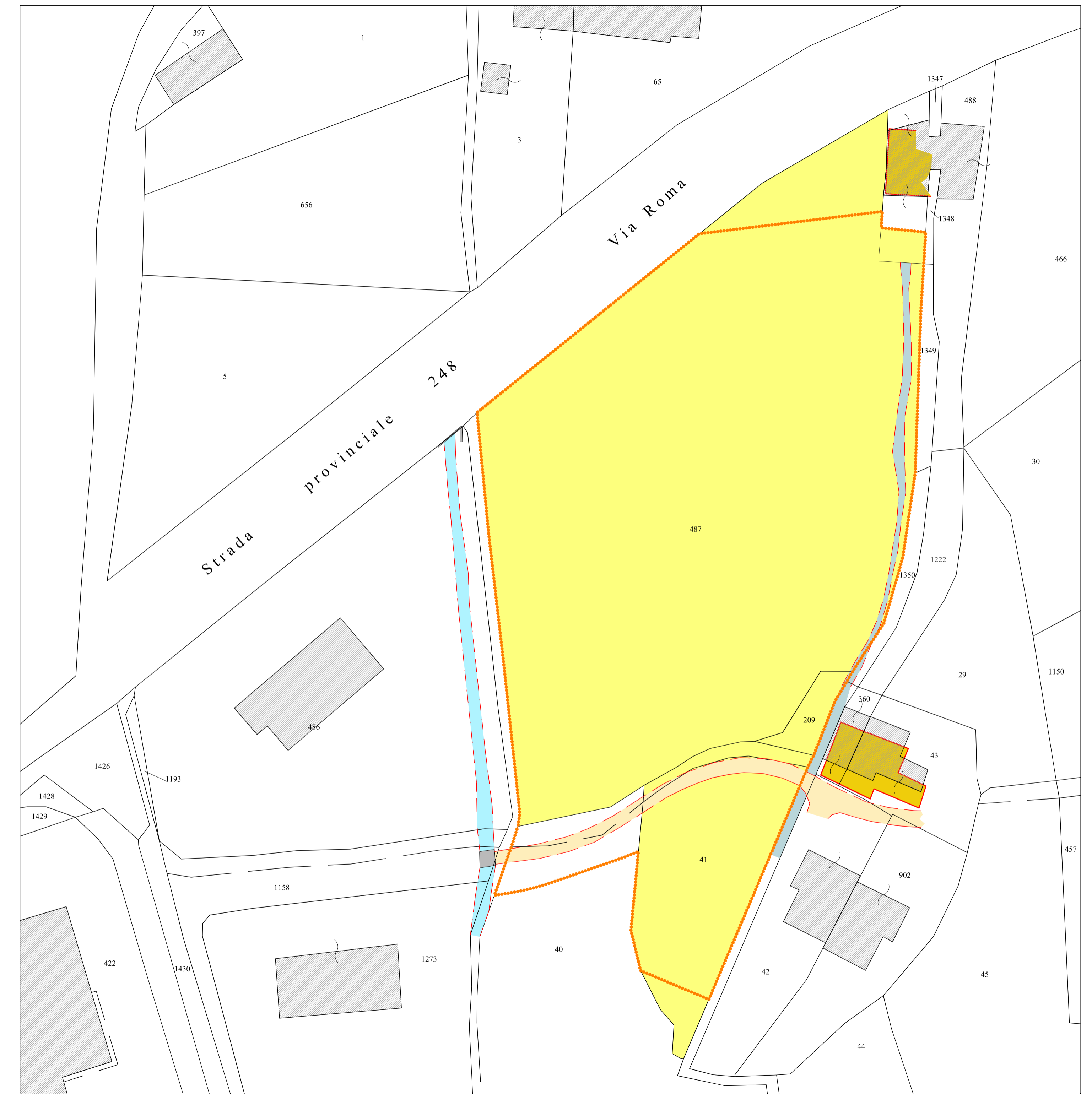

SITUAZIONE REALE scala 1:500