



COMUNE DI FONTE PROVINCIA DI TREVISO

PIANO URBANISTICO ATTUATIVO
SCHEDA 6 - ATR2 - ONE' VIA ROMA

TAV.05 **STATO ATTUALE**
Confronto estratto catastale e situazione reale scala 1:500

DITTA: **AI** S.P.A. Via Olinda, n.2 - 35127 - PADOVA

PROGETTISTI: ING. MARIO GARBINO
COLL. VITTORIO CUMERLATO

Elaborazione Grafica "Studio Garbino" - Bassano del Grappa (VI) - Largo Parolini, n.11 - e-mail: studiogarbino@libero.it

LEGENDA

	Ambito di intervento
	Area di proprietà - mappali n.41, 209, 487
	Scolo Consortile
	Canale disnesso
	Strada comunale via Gaidola
	Posizione catastale fabbricato
	Posizione reale fabbricato

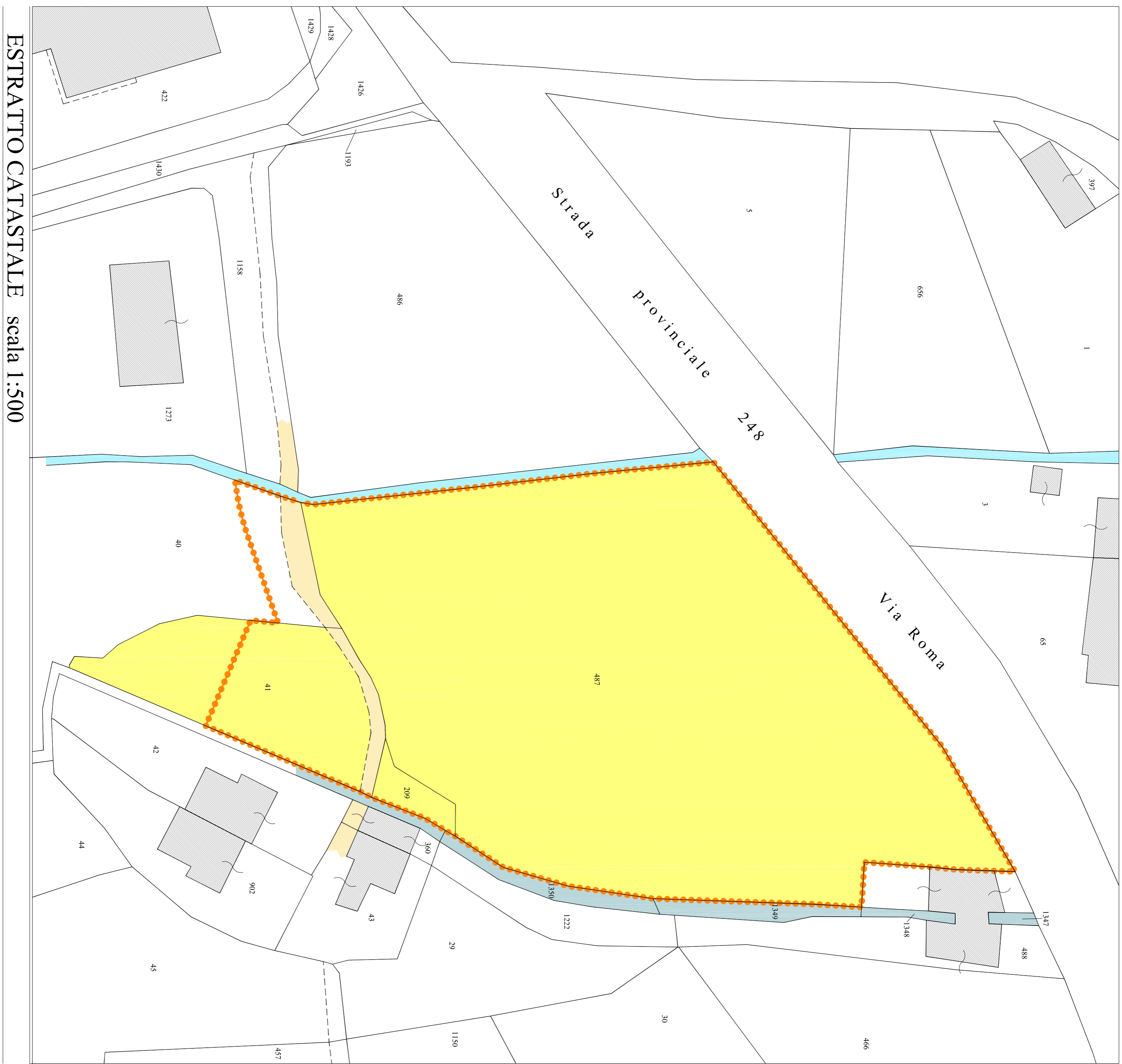

ESTRATTO CATASTALE scala 1:500

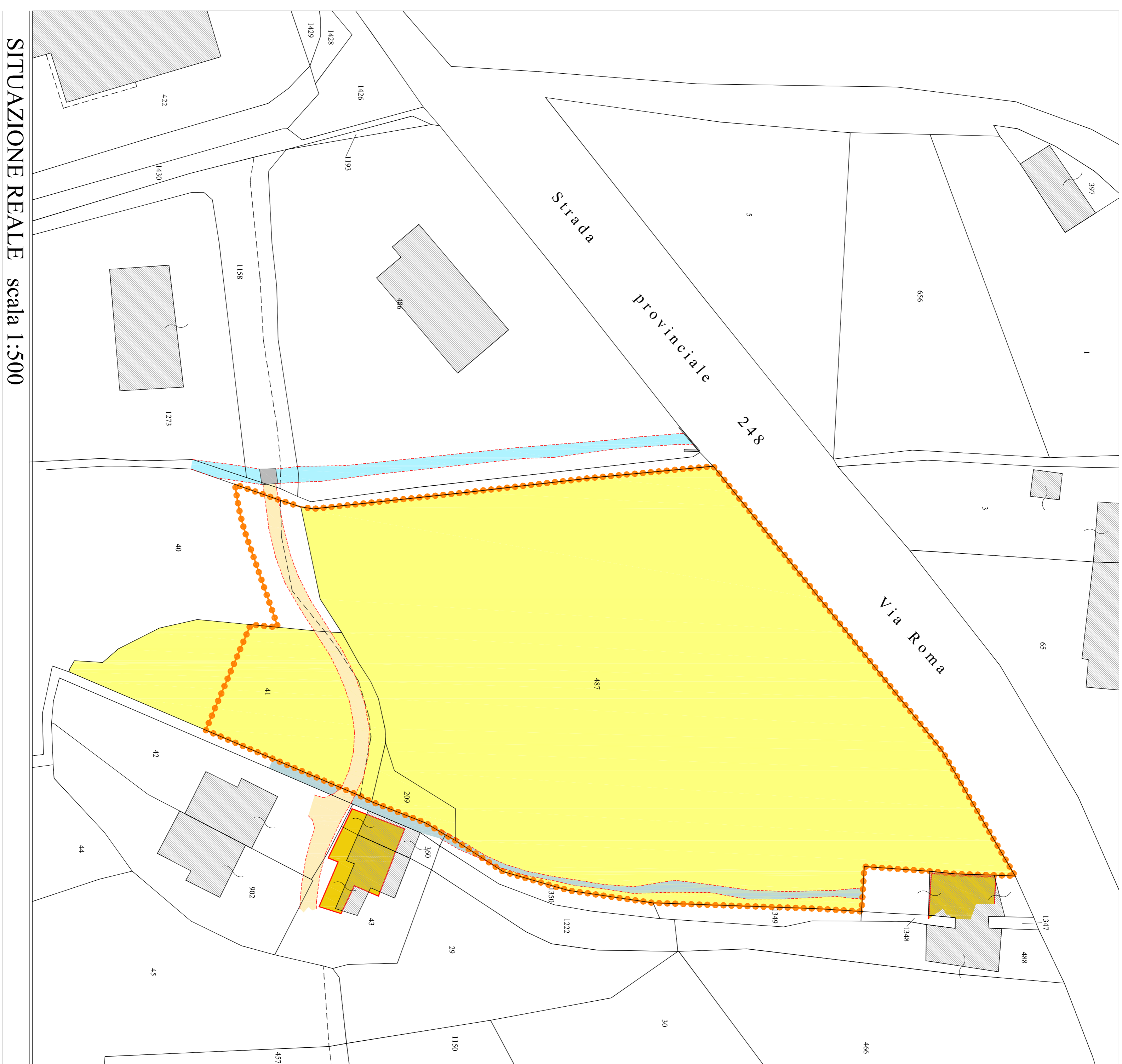

SITUAZIONE REALE scala 1:500